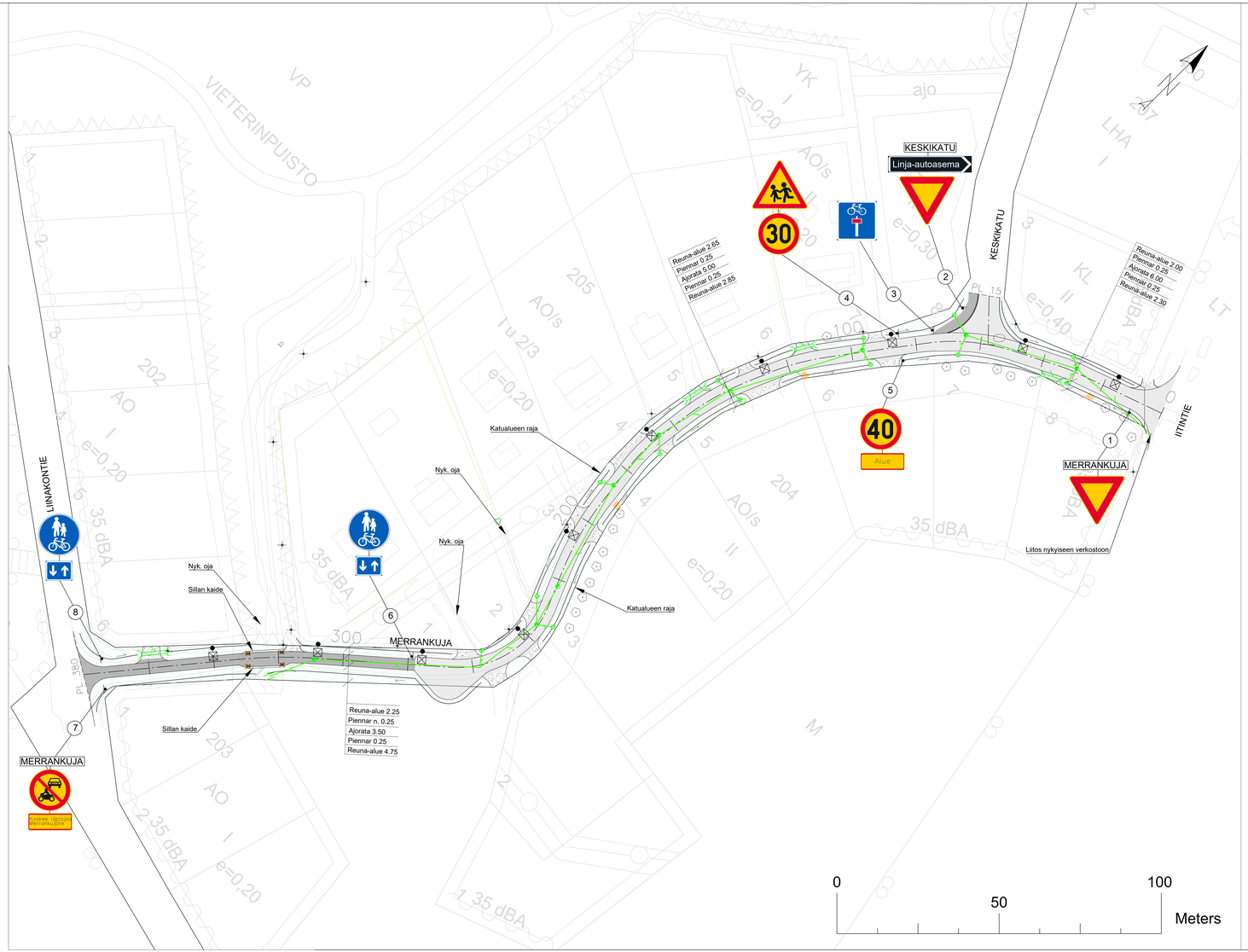

LIIKENNETEKNINEN POIKKILEIKKAUS 1:100

Merrankuja paaluväli 0.0-70.0 (pl. 30.0)

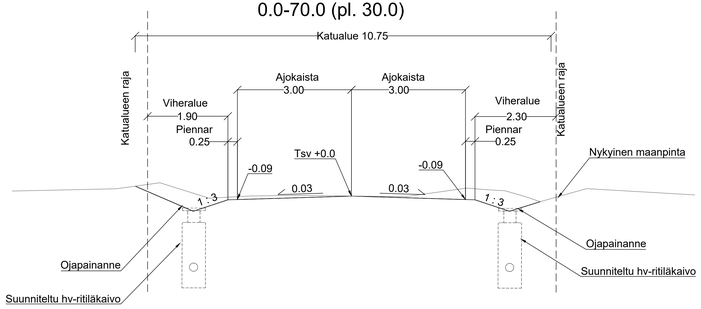

Merrankuja paaluväli 70.0-278.0 (pl. 140.0)

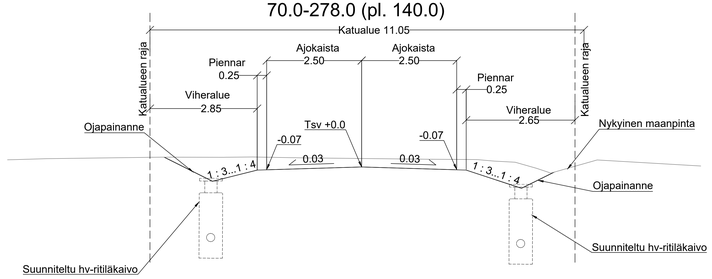

Yhdistetty jalkakäytävä ja pyörätie 278.0-380.0 (pl. 298.0)

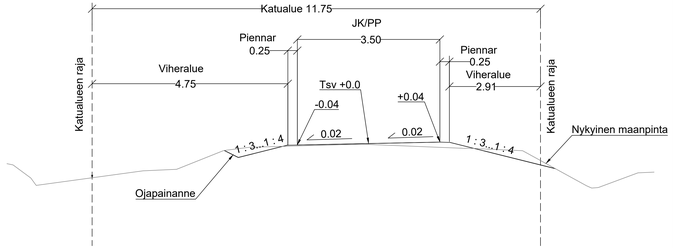

MERKINTÖJEN SELITYKSET

- Päällyste, ajorata
- Murskepäällyste
- Päällyste, jalkakäytävä

Päällystetyt tonttiliittymät ennallistetaan.
Sorapintaisissa tonttiliittymissä kadun päällysteeseen tehdään 1m levennykset ja sorapäällysteiset osuudet ennallistetaan.

- Nurmetus
- Päällysteen reuna
- Ojapainanne ja virtaussuunta
- Suunniteltu hulevesiviemäri, ritiläkaivo ja umpikannellinen kaivo
- Nykyinen ja suunniteltu valaisin
- Siirrettävä istutuslaatikko

521/10.03.01.00/2025
Ehdotus nähtävillä 17. - 31.7.2025

Hyväksytty, tekninen johtaja 8.9.2025 § 44

Merkki	Muutos	Pvm	Suunn.	Tark.

Hankkeen nimi
Merrankuja katusuunnitelma

Piirustuksen sisältö
Asemapiirustus & liikennetekninen poikkileikkaus

DESTIA
A COLAS COMPANY

iitin kunta

Pvm 18.7.2025	Suunn. E. Lehmuskoski Proj.pääll. I. Miekka	Pvm 18.7.2025	Hyv.
Koordinaatistojärjestelmä GK26 Korkeusjärjestelmä N2000		Mittakaava 1:500	Tpir.nro 2-01